КАРТА ГРАДОСТРОИТЕЛЬНОГО ЗОНИРОВАНИЯ
МУНИЦИПАЛЬНОГО ОБРАЗОВАНИЯ УСПЕНСКОЕ СЕЛЬСКОЕ ПОСЕЛЕНИЕ
ЧУДОВСКОГО МУНИЦИПАЛЬНОГО РАЙОНА НОВГОРОДСКОЙ ОБЛАСТИ

Масштаб 1:10000

ПРАВИЛА ЗЕМЛЕПОЛЬЗОВАНИЯ И ЗАСТРОЙКИ МУНИЦИПАЛЬНОГО ОБРАЗОВАНИЯ УСПЕНСКОГО СЕЛЬСКОГО ПОСЕЛЕНИЯ

УСЛОВНЫЕ ОБОЗНАЧЕНИЯ:

Границы:

- муниципального района
- сельского поселения
- населенных пунктов

Территориальные зоны:

- **Ж 2** - зона застройки малоэтажными жилыми домами
- **Ж 3** - зона застройки среднеэтажными жилыми домами
- **Л** - зона, связанная с освоением лесов
- **В** - зона, связанная с использованием водных объектов
- **О 1** - зона размещения объектов социального и коммунально-бытового назначения
- **О 2** - зона делового, общественного и коммерческого назначения
- **П** - производственная зона
- **Сп 1** - зона специального назначения, связанная с захоронениями
- **Сп 2** - зона специального назначения для размещения отходов потребления
- **Т** - зона транспортной инфраструктуры
- **И** - зона инженерной инфраструктуры
- **Сх** - зона сельскохозяйственного использования
- **Сх 2** - зона сельскохозяйственного использования, связанаяя с животноводством
- **Сх 4** - зона ведения садоводства, огородничества и дачн хозяйства
- **ТОП** - территория общего пользования
- **Р** - зона рекреационного назначения
- **ООТ** - зона особо охраняемых территорий
- ЗР - зона резервных территорий

Инженерная инфраструктура:

- магистральный газопровод
- межпоселковый газопровод
- высоковольтная линия электропередачи (ВЛЭП) 330 кВ
- высоковольтная линия электропередачи (ВЛЭП) 110 кВ
- водовод
- магистральный нефтепровод

Транспортная инфраструктура:

- дороги федерального значения
- дороги регионального значения
- дороги районного значения
- дороги местного значения
- проселочные дороги
- железная дорога

Границы зон с особыми условиями использования территорий:

- водоохранная зона
- береговая полоса
- прибрежная защитная полоса
- охранная зона
- санитарно защитная зона
- зона санитарной охраны источника водоснабжения 1го пояса
- зона санитарной охраны источника водоснабжения 2го пояса
- зона минимально допустимого расстояния
- придорожная полоса
- зона подтопления

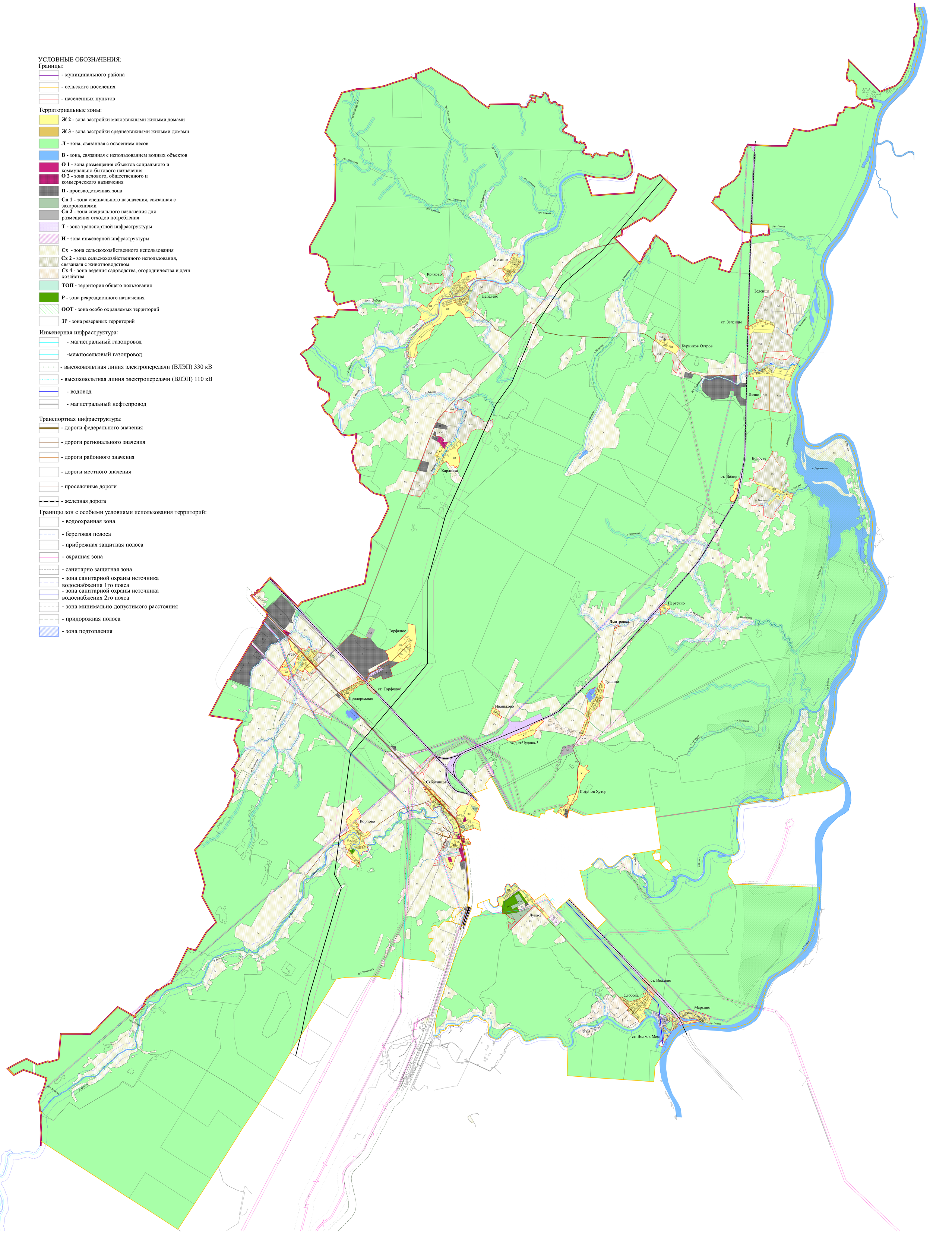

Муниципальное образование Успенское сельское поселение
Чудовского муниципального района
Новгородской области

САНКТ-ПЕТЕРБУРГ
ООО «Муниципальные Информационные Технологии»
2018

Карта составлена и подготовлена к изданию ООО «ТЕРРА» при участии ИП Строев А.Н. в 2018
Ответственный редактор Н.Н. Строев
Технический редактор А.Н. Строев

Лицензия не требуется (основание: постановление Правительства РФ от 07.12.2011 N 1016).
Подписано в печать __.__.__
Формат польз.___х___ доля листа 1/32
Бумага широкоформатная, мелованная
Печ. л. __
Усл. печ. л. __

Тираж _ экз.
Заказ №__
196158, г. Санкт-Петербург, ООО «Муниципальные Информационные Технологии», Дунайский пр., д. 24, п. 431

© ИП Строев А.Н., ООО «МИТ», 2018
© Тематическое содержание. ООО «ТЕРРА», 2018