Материалы по обоснованию внесений изменений в Генеральный план Успенского сельского поселения Чудовского муниципального района Новгородской области

Карта №3/ГП/МО "Территории, подверженные риску возникновения чрезвычайных ситуаций природного и техногенного характера (пункт 8 части 8 статьи 23 Градостроительного кодекса Российской Федерации)"

УСЛОВНЫЕ ОБОЗНАЧЕНИЯ

ГРАНИЦЫ

- Субъекта Российской Федерации
- Муниципального района
- Сельского поселения
- Населенных пунктов

ЗОНЫ:

- **Ж1** - Зона ндивидуальной жилой застройки
- **О1** - Зона делового, общественного и коммерческого назначения
- **О2** - Зона размещения объектов социального и коммунально-бытового назначения
- **П1**- Зона производственно-комунальных объектов V-IV класса вредности
- **П2**- Зона производственно-комунальных объектов III-I класса вредности
- **Сх1** - Зона сельскохозяйственного назначения
- **Сх2** -Зона сельскохозяйственного назначения
- **Р** - Зона рекреационного назначения
- **Сп1** - Зона специального назначения, связанная с захоронениями
- **Сп2** - Зона специального назначения для размещения отходов потребления
- **И** - Зона инженерной инфраструктуры
- **Т** - Зона транспортной инфраструктуры

ИНЖЕНЕРНАЯ ИНФРАСТРУКТУРА

- Газопровод
- ВЛЭП 110 кВ
- ВЛЭП 330 кВ
- Нефтепровод (БТС-2)

ТРАНСПОРТНАЯ ИНФРАСТРУКТУРА

- Дороги регионального значения

Объекты ЧС:
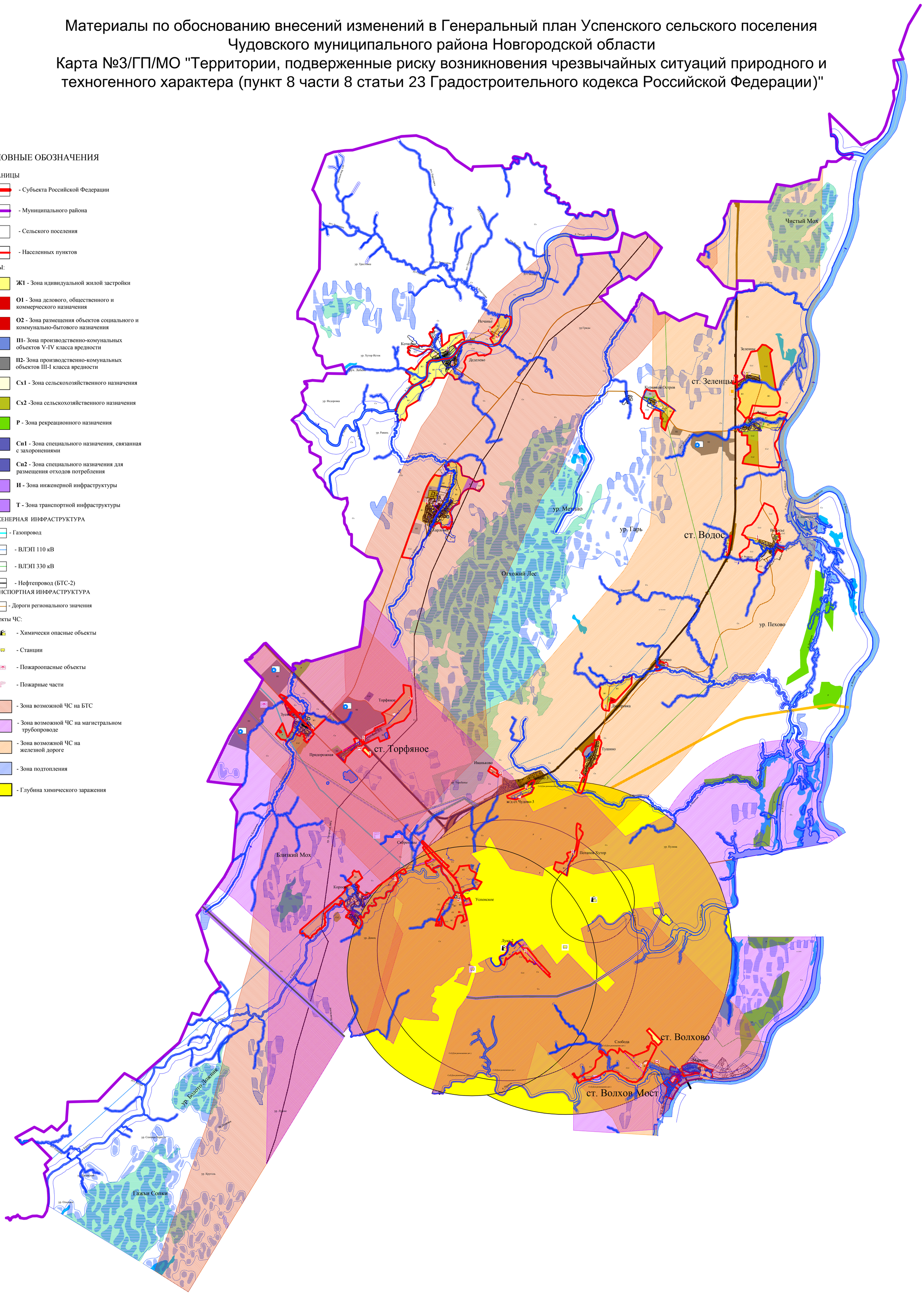
- Химически опасные объекты
- Станции
- Пожароопасные объекты
- Пожарные части
- Зона возможной ЧС на БТС
- Зона возможной ЧС на магистральном трубопроводе
- Зона возможной ЧС на железной дороге
- Зона подтопления
- Глубина химического заражения