КАРТА ФУНКЦИОНАЛЬНЫХ ЗОН
МУНИЦИПАЛЬНОГО ОБРАЗОВАНИЯ УСПЕНСКОЕ СЕЛЬСКОЕ ПОСЕЛЕНИЕ
ЧУДОВСКОГО МУНИЦИПАЛЬНОГО РАЙОНА НОВГОРОДСКОЙ ОБЛАСТИ

УТВЕРЖДЕНО
Решением Совета депутатов Успенского сельского поселения Новгородской области от 06.12.2018 № 174
(в ред. от __.__.___ № __)

Масштаб 1:10000

ГЕНЕРАЛЬНЫЙ ПЛАН
МУНИЦИПАЛЬНОГО ОБРАЗОВАНИЯ УСПЕНСКОГО СЕЛЬСКОГО ПОСЕЛЕНИЯ

УСЛОВНЫЕ ОБОЗНАЧЕНИЯ:

Границы :

- граница сельского поселения
- граница населенного пункта

Функциональные зоны:

- Зона застройки малоэтажными жилыми домами (до 4 этажей, включая мансардный)
- Зона застройки среднеэтажными жилыми домами Зона застройки среднеэтажными жилыми домами (от 5 до 8 этажей, включая мансардный)
- Многофункциональная общественно-деловая зона
- Зона специализированной общественной застройки
- Производственная зона
- Зона транспортной инфраструктуры
- Зона инженерной инфраструктуры
- Зона сельскохозяйственных угодий
- Зона садоводческих или огороднических некоммерческих товариществ
- Производственная зона сельскохозяйственных предприятий
- Зоны рекреационного назначения
- Зона лесов
- Зона кладбищ
- Зона складирования и захоронения отходов

Санитарно-защитная зона :

- Санитарно-защитная зона предприятий, сооружений и иных объектов

Охранная зона инженерных коммуникаций :

- Охранная зона нефтепроводов
- Охранная зона газопроводов и систем газоснабжения
- Охранная зона объектов электросетевого хозяйства (вдоль линий электропередачи, вокруг подстанций)

Водоохранные зоны:

- Водоохранная зона

Прибрежные защитные полосы:

- Прибрежная защитная полоса

Иные зоны:

- зона подтопления
- памятник природы
- зона санитарной охраны источника водоснабжения 1го пояса
- зона санитарной охраны источника водоснабжения 2го пояса

Зоны охраны объектов культурного наследия (памятников истории и культуры) народов Российской Федерации :

- охранная зона объекта культурного наследия - 20 м
- зона регулирования застройки и хозяйственной деятельности - 100 м
- защитная зона объекта культурного наследия - 100 м

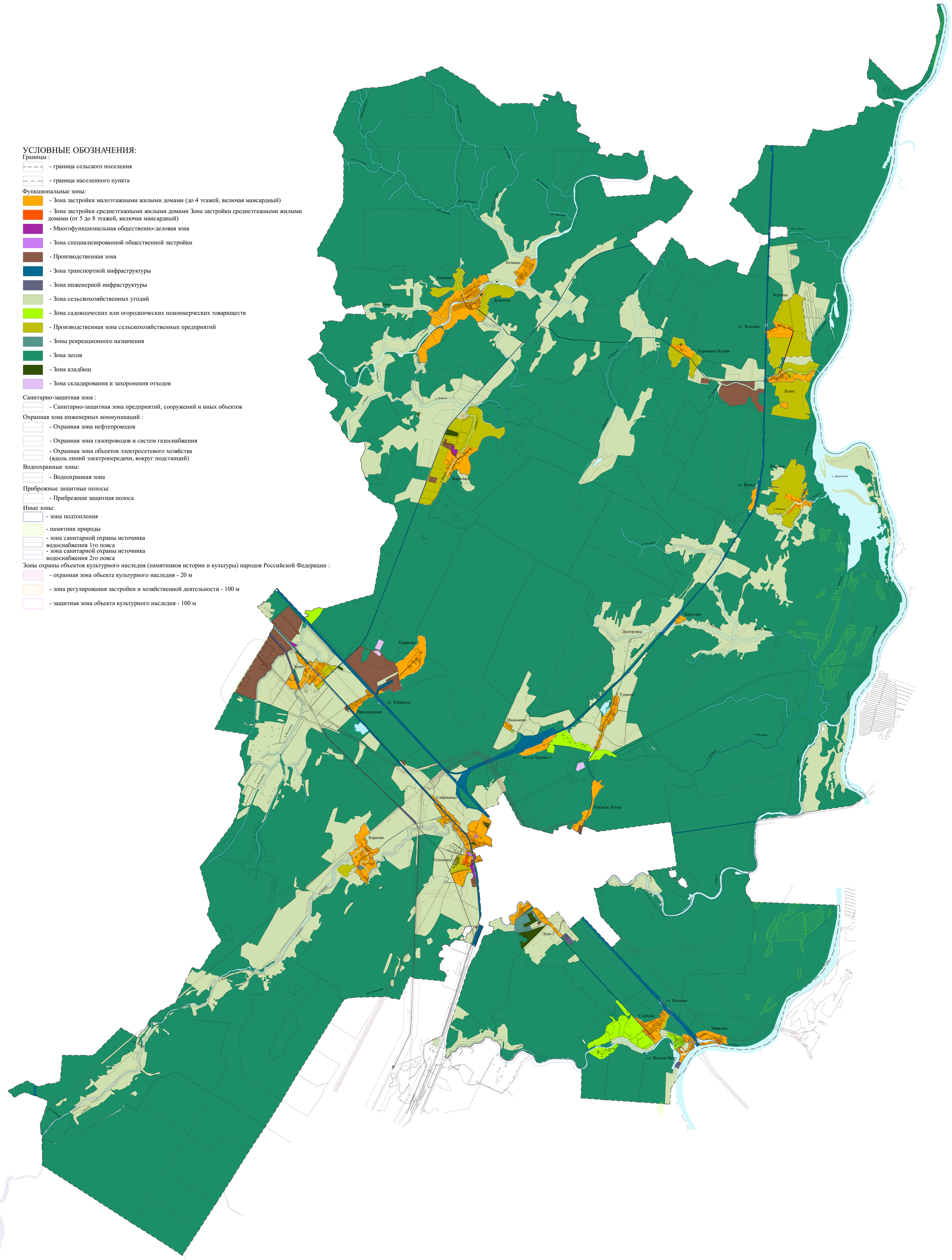

САНКТ-ПЕТЕРБУРГ
ООО «Муниципальные Информационные Технологии»
2020

Карта составлена и подготовлена к изданию ООО «ТЕРРА» при участии ИП Строев А.Н. в 2020
Ответственный редактор Н.Н. Строев
Технический редактор А.Н. Строев

Лицензия не требуется (основание: постановление Правительства РФ от 07.12.2011 N 1016).
Подписано в печать __.__.__
Формат польз.___x___ доля листа 1/32
Бумага широкоформатная, мелованная
Печ. л. __
Усл. печ. л. __

Тираж _ экз.
Заказ №__
196158, г. Санкт-Петербург, ООО «Муниципальные Информационные Технологии», Дунайский пр., д. 24, п. 431

© ИП Строев А.Н., ООО «МИТ», 2020
© Тематическое содержание. ООО «ТЕРРА», 2020