КАРТА ФУНКЦИОНАЛЬНЫХ ЗОН
МУНИЦИПАЛЬНОГО ОБРАЗОВАНИЯ УСПЕНСКОЕ СЕЛЬСКОЕ ПОСЕЛЕНИЕ
ЧУДОВСКОГО МУНИЦИПАЛЬНОГО РАЙОНА НОВГОРОДСКОЙ ОБЛАСТИ

УТВЕРЖДЕНО
Решением Совета депутатов Успенского сельского поселения Новгородской области от 06.12.2018 № 174
(в ред. от 29.01.2021 № 24
в ред. от 29.10.2021 № 54
в ред. от 31.01.2023 № 131)

Масштаб 1:10000

ГЕНЕРАЛЬНЫЙ ПЛАН
МУНИЦИПАЛЬНОГО ОБРАЗОВАНИЯ УСПЕНСКОГО СЕЛЬСКОГО ПОСЕЛЕНИЯ

УСЛОВНЫЕ ОБОЗНАЧЕНИЯ:

Границы :
- граница сельского поселения
- граница населенного пункта

Функциональные зоны:
- зона застройки индивидуальными жилыми домами
- зона застройки среднеэтажными жилыми домами (от 3 до 5 этажей, включая мансардный)
- многофункциональная общественно-деловая зона
- зона специализированной общественной застройки
- производственная зона
- зона транспортной инфраструктуры
- зона инженерной инфраструктуры
- зона сельскохозяйственных угодий
- зона садоводческих или огороднических некоммерческих товариществ
- производственная зона сельскохозяйственных предприятий
- иные зоны сельскохозяйственного назначения
- зоны рекреационного назначения
- зона лесов
- зона кладбищ
- зона складирования и захоронения отходов

Санитарно-защитная зона :
- санитарно-защитная зона предприятий, сооружений и иных объектов

Охранная зона инженерных коммуникаций :
- охранная зона нефтепроводов
- охранная зона газопроводов и систем газоснабжения
- охранная зона объектов электросетевого хозяйства (вдоль линий электропередачи, вокруг подстанций)

Водоохранные зоны:
- водоохранная зона

Прибрежные защитные полосы:
- прибрежная защитная полоса

Иные зоны:
- зона затопления
- зона подтопления
- памятник природы
- зона санитарной охраны источника водоснабжения 1го пояса
- зона санитарной охраны источника водоснабжения 2го пояса

Зоны охраны объектов культурного наследия (памятников истории и культуры) народов Российской Федерации :
- охранная зона объекта культурного наследия - 20 м
- зона регулирования застройки и хозяйственной деятельности - 100 м
- защитная зона объекта культурного наследия - 100 м

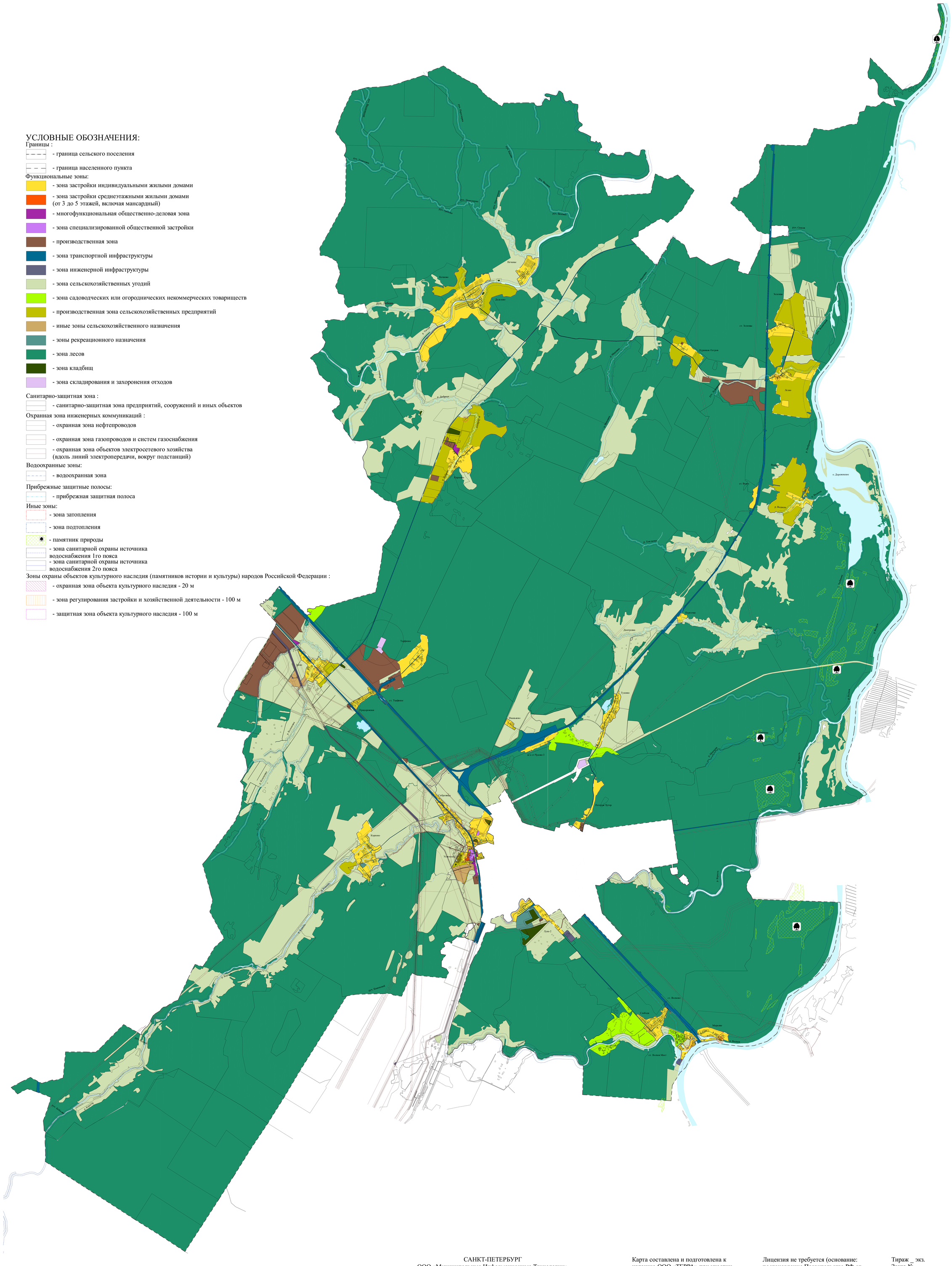

САНКТ-ПЕТЕРБУРГ
ООО «Муниципальные Информационные Технологии»
2022

Карта составлена и подготовлена к изданию ООО «ТЕРРА» при участии ИП Строев А.Н. в 2022
Ответственный редактор Н.Н. Строев
Технический редактор А.Н. Строев

Лицензия не требуется (основание: постановление Правительства РФ от 07.12.2011 N 1016).
Подписано в печать __.__.__
Формат польз.___x___ доля листа 1/32
Бумага широкоформатная, мелованная
Печ. л. __
Усл. печ. л. __

Тираж _ экз.
Заказ №__
196158, г. Санкт-Петербург, ООО «Муниципальные Информационные Технологии», Дунайский пр., д. 24, п. 431

© ИП Строев А.Н., ООО «МИТ», 2022
© Тематическое содержание. ООО «ТЕРРА», 2022